

EDUCAÇÃO FISCAL

2026

VOLUME

6

TODOS JUNTOS PELA
EDUCAÇÃO FISCAL!



EXPEDIENTE

EDUARDO CORRÊA RIEDEL
GOVERNADOR DO ESTADO
FLÁVIO CÉSAR MENDES DE OLIVEIRA
SECRETÁRIO DE ESTADO DE FAZENDA - SEFAZ/MS
FRANCISCO CARLOS DE ASSIS
RESPONSÁVEL PELA UNIDADE DE EDUCAÇÃO FISCAL
(UNEDF/SEFAZ MS)
CARLOS ROBERTO ANTUNES
COORDENADOR GERAL DO PROJETO/PROFISCO
(UNEDF/SEFAZ MS)

LAÉRCIO ALVES DE CARVALHO
REITOR DA UNIVERSIDADE ESTADUAL
DE MATO GROSSO DO SUL (UEMS)
LUCIANA FERREIRA DA SILVA
VICE-REITORA DA UNIVERSIDADE
ESTADUAL DE MATO GROSSO DO SUL (UEMS)

EQUIPE UEMS
"UMA NOVA HISTÓRIA PARA
EDUCAÇÃO FISCAL DO MS":

NATANIEL DOS SANTOS GOMES
COORDENADOR GERAL
KÁTIA JULIANE LOPES DE OLIVEIRA
VICE-COORDENADOR GERAL

COORDENAÇÃO DE ETAPAS:
DANIEL ABRÃO
DJANIRES LAGEANO NETO DE JESUS

SUPERVISÃO DE DESENVOLVIMENTO:
HAROLDO WILSON ZANDA GRELLA
LEILA CARDOSO MACHADO

EQUIPE:
ADRIANO BRAGA BRESSAN
ANA CAROLINA RECALDE GOMES
ANTONIA RAQUEL LIMA CAMARGO ZOTTOS
BARBARA CRISTINA ANDRADE DALLA COSTA
DANIEL ABRÃO
DJANIRES LAGEANO NETO DE JESUS
EMMANUELLY CASTRO DOS SANTOS
HAROLDO WILSON ZANDA GRELLA
JOÃO SOARES RAMPI
KATIA JULIANE LOPES DE OLIVEIRA
KATIUSCIA DA SILVA FERNANDES
KAYO CÉSAR DE OLIVEIRA
LEILA CARDOSO MACHADO
LEONARDO GONÇALVES DE ALVARENGA
MARINA DUARTE FERREIRA MAIDANA

MARLUCY APARECIDA NANTES FERREIRA DE SOUZA
MONIQUE MATTOS AZEVEDO DE ALVARENGA
NATANIA APARECIDA NOGUEIRA DA SILVA
NATANIEL DOS SANTOS GOMES
RITA DE CÁSSIA CARVALHO GONÇALVES

CRIADORES DOS MASCOTES
VENCEDORES DO CONCURSO PARA CRIAÇÃO DO MASCOTE
DA EDUCAÇÃO FISCAL DE MATO GROSSO DO SUL, REA-
LIZADO PELO GOVERNO DO ESTADO POR INTERMÉDIO DAS
SECRETARIAS DE ESTADO DE FAZENDA - SEFAZ/MS E
DE EDUCAÇÃO - SED/MS

ADRIAN BRAGA DA SILVA (CAMPO GRANDE)
CÉSAR RICARDO DA SILVA (CAMPO GRANDE)
DÉBORA EMY TEIXEIRA MACIEL (CAMPO GRANDE)
ELOA PRADO PAULA MACENA
(APARECIDA DO TABOADO)
EMMANUELLY APARECIDA DE LIMA TEODORO DA
SILVA (CAMPO GRANDE)
FRANCISCO DE LIMA JOAQUIM (CAMPO GRANDE)
JESSE PAULINO RAMOS (CAMPO GRANDE)
JESSICA MARTINS DE MACEDO (LADÁRIO)
JOHNNY MACHADO LARROQUE (CAMPO GRANDE)
KARINE MACHADO DAVALO (CAMPO GRANDE)
KELLY SANDIM IWAUCHI (CAMPO GRANDE)
MARIA RITA MACEDO FERREIRA (TRÊS LAGOAS)
MARIANA DANTAS DA SILVA (CORUMBÁ)
MARJORIE DA SILVA AGUIAR (CAMPO GRANDE)
NAIANE QUIRINO DE BIAZI (TRÊS LAGOAS)
NATÃ RAMOS SOUZA (CAMPO GRANDE)
RENAN LUCAS FARIAS DA SILVA (CAMPO GRANDE)
STEFANY FIM ARÃO (NOVA ALVORADA DO SUL)
VITÓRIA AKEMI SILVA IDE (IVINHEMA)
YASMIN CORADELO BARBOSA (CAMPO GRANDE)

PESQUISA
ADRIANO BRAGA BRESSAN
DANIEL ABRÃO
LEONARDO GONÇALVES DE ALVARENGA
MONIQUE MATTOS AZEVEDO DE ALVARENGA
NATANIA APARECIDA NOGUEIRA DA SILVA
NATANIEL DOS SANTOS GOMES

ROTEIRO
ANA CAROLINA RECALDE GOMES

ILUSTRAÇÃO E CAPA
JOÃO SOARES RAMPI

CORES, PROJETO GRÁFICO E DIAGRAMAÇÃO
MARINA DUARTE FERREIRA MAIDANA



BEM-VINDOS À NOSSA ESCOLA!



BOM DIA, COORDENADORA DEDÊ!



VEM, VAMOS ENTRAR. HOJE O EVENTO SOBRE EDUCAÇÃO FISCAL VAI SER MUITO LEGAL.



QUEM DIRIA QUE A SUA CURIOSIDADE NOS TRARIA ATÉ AQUI, NÃO É MESMO?



SÓ ESSA PEQUENA PRA ME FAZER VOLTAR PRA ESCOLA!

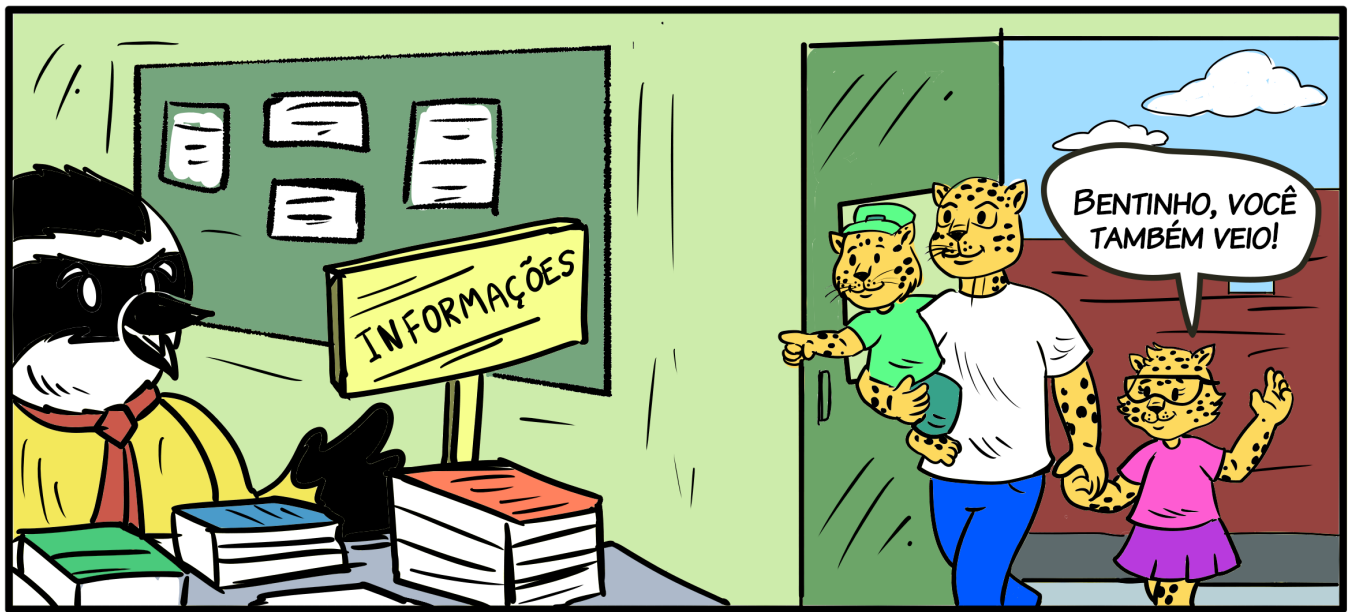

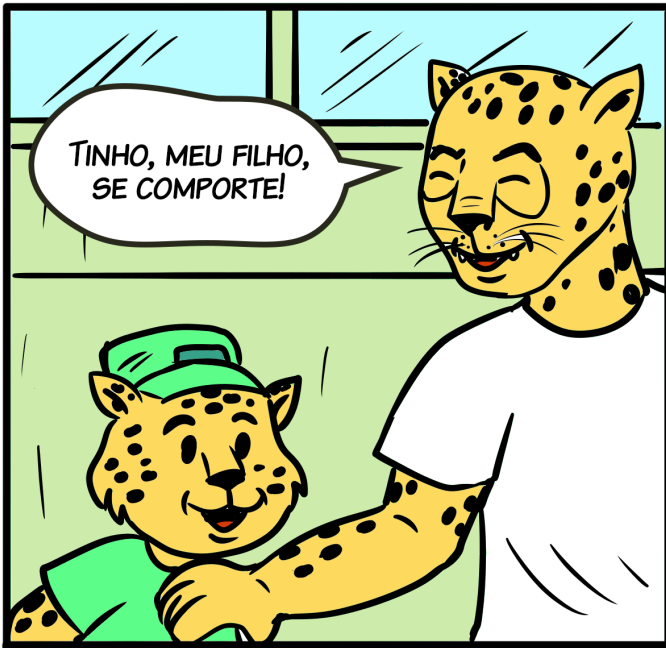

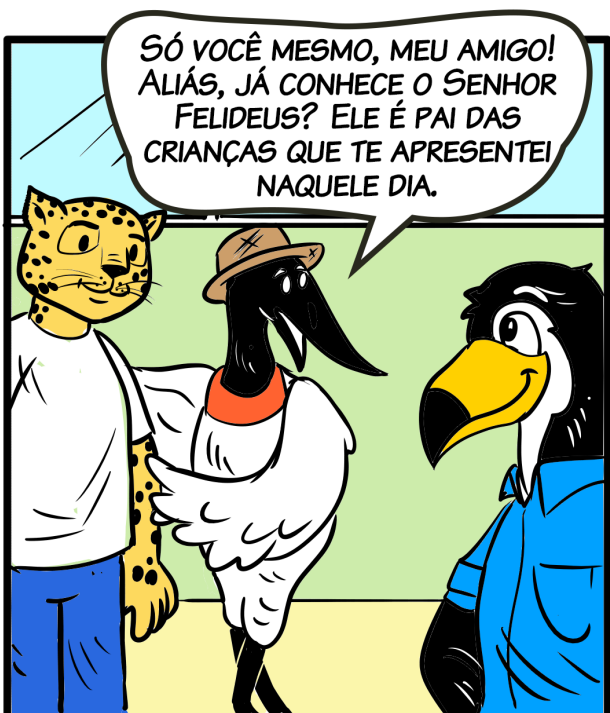









SABE, JABU, EU ESTOU SURPRESO. NA MINHA ÉPOCA DE ESCOLA NÃO TÍNHAMOS TANTOS ESCLARECIMENTOS SOBRE ESSE ASSUNTO DE IMPOSTOS.

OLHA, NEM EU.



APRENDI SOBRE ESSAS COISAS NA PRÁTICA, E AINDA ESTOU ME APROFUNDANDO NO ASSUNTO.

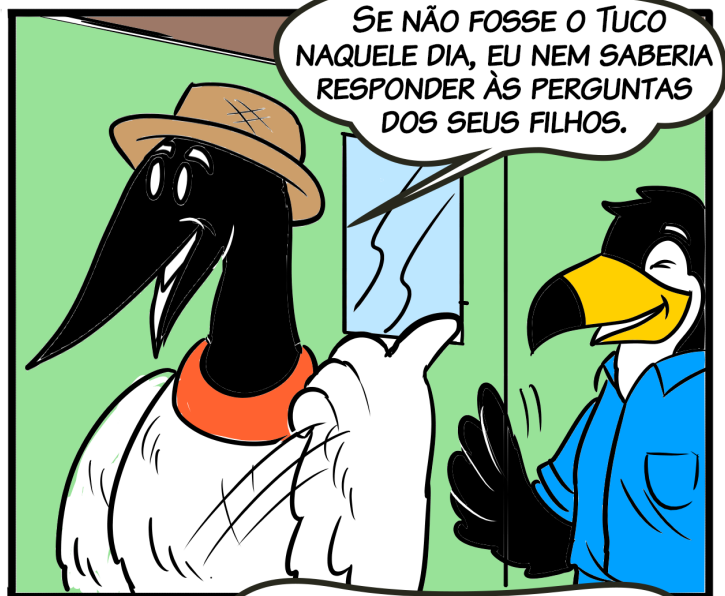

SE NÃO FOSSE O TUÇO NAQUELE DIA, EU NEM SABERIA RESPONDER ÀS PERGUNTAS DOS SEUS FILHOS.



PARA SER HONESTO, EU COMECEI A PESQUISAR QUANDO A DEIA COMEÇOU A FAZER PERGUNTAS.



MAS É ASSIM MESMO, A GENTE NÃO NASCE SABENDO DAS COISAS. APRENDEMOS MUITO TENTANDO ENSINAR NOSSOS FILHOS.

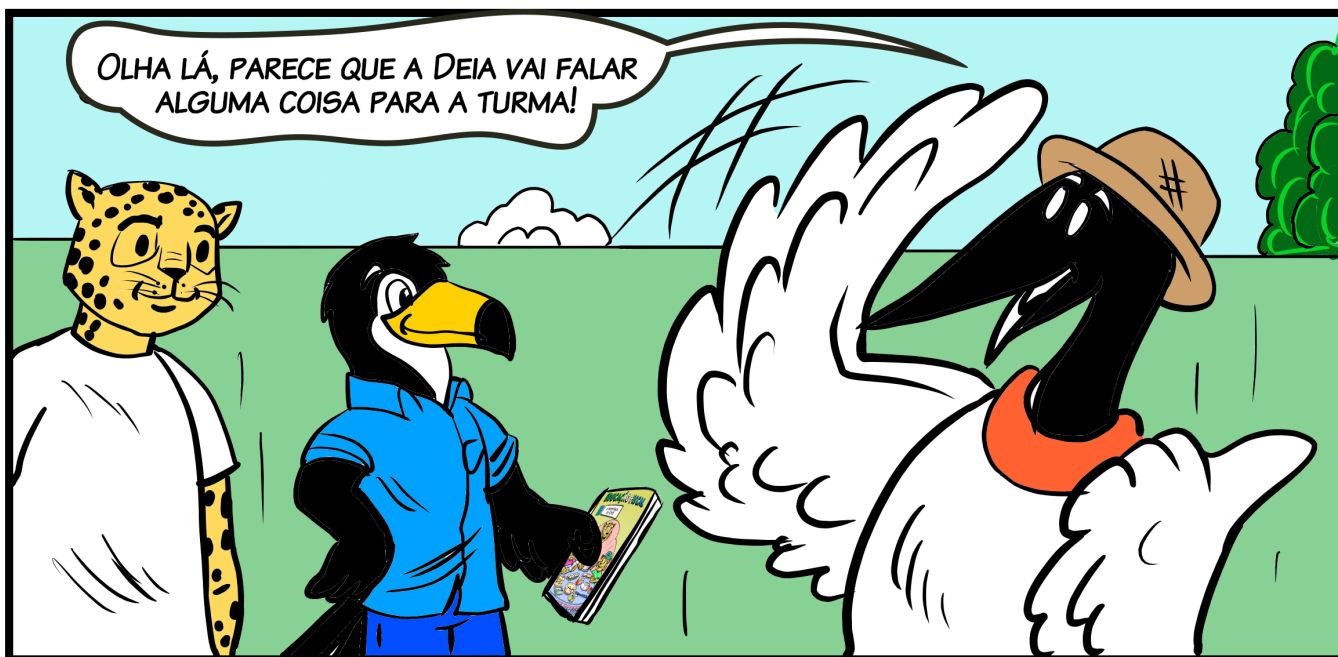



QUERIA UM POUCO DE ATENÇÃO DE TODOS, A DEIA VAI FALAR UM POUCO DA IDEIA QUE TIVEMOS AO ORGANIZAR ESSE EVENTO, SE APROXIMEM.



OBRIGADA, COORDENADORA DEDÊ!



EU NEM SEI SE TENHO TANTA COISA ASSIM PARA FALAR. AFINAL SOU APENAS UMA CRIANÇA, ENTÃO SÓ POSSO FALAR DO QUE APRENDI.

TODA ESSA COISA DE IMPOSTOS NÃO É ASSIM TÃO DIFÍCIL QUANTO PARECE, QUANDO OLHAMOS DE FORA PENSAMOS QUE É UM BICHO DE SETE CABEÇAS, MAS NÃO É.



E QUANTO MAIS EU PROCURAVA, MAIS LEGAL E SIMPLES FICAVA. ENTÃO ENTENDI UMA COISA, QUE PODEMOS USAR UMA FRASE PARA FALAR SOBRE TUDO ISSO.



OS IMPOSTOS SÃO IMPORTANTES PARA CONSTRUIR O NOSSO FUTURO!

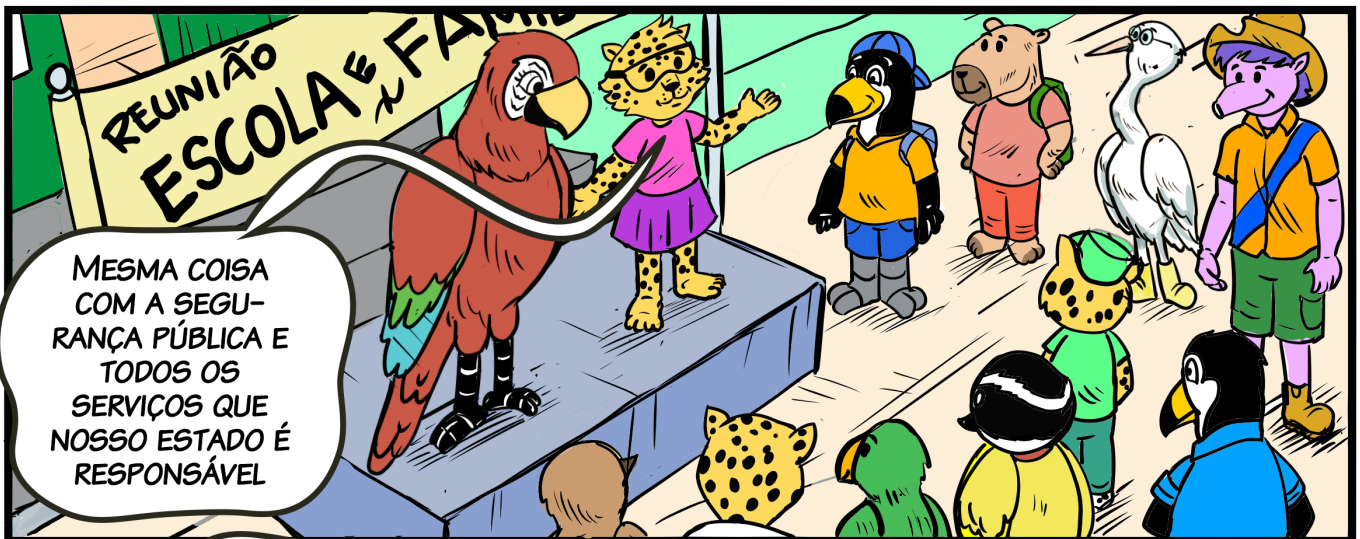



QUANDO OLHAMOS PARA FRENTE, PODEMOS PERCEBER QUE CONTAMOS COM UNIVERSIDADES PÚBLICAS PARA ESTUDAR E UM AMBIENTE SAUDÁVEL PARA CRESCER.



SÓ TEMOS QUE FAZER O QUE É CERTO HOJE, PLANTAR BOAS SEMENTES, PARA COLHER OS FRUTOS AMANHÃ.





ESSA MENINA É TÃO ESPERTA, MEU AMIGO.

SNRF!
SNRF!



NEM ME FALA, EU TENHO ORGULHO ENORME DOS MEUS FILHOS.



EU ESTAVA LÁ NO COMEÇO, FALANDO SOBRE A ESTRUTURA DOS TRÊS PODERES, MAS EU VEJO QUE ELA APRENDEU MUITO MAIS DEPOIS DISSO.



NEM ME DIGA, ELES SÃO MUITO ESPERTOS, MAS TAMBÉM SABEM APRONTAR!

ACREDITA QUE ELAS FORAM ATÉ A SECRETARIA DE FAZENDA PARA INVESTIGAR? FOI LÁ QUE CONHECERAM O BENTINHO.



FOI CADA AVENTURA, QUE NEM TE CONTO!



AINDA BEM QUE DÁ PRA LER TUDINHO AQUI NAS REVISTINHAS.





BOM, A CONVERSA ESTÁ BOA, MAS TÁ NA HORA DE SE DESPEDIR. A COORDENADORA TÁ ALI ENCERRANDO A ATIVIDADE.



OBRIGADO, MEUS AMIGOS. GOSTEI MUITO DE FAZER PARTE DISSO TUDO.



VAMOS LÁ BUSCAR AS CRIANÇAS PRA IR PRA CASA. TEM MUITA COISA PRA FAZER HOJE AINDA.



OBRIGADA PELA SUA PRESENÇA AQUI NA ESCOLA E PELOS MATERIAIS, BENTINHO. ACHO QUE AS CRIANÇAS ADORARAM.



QUE É ISSO, IMAGINA. ESSA É UMA DAS PARTES QUE EU MAIS GOSTO DO MEU TRABALHO.



E AGORA, DEIA, O QUE VOCÊ PRETENDE FAZER?



EXPEDIENTE GERAL

GOVERNO DO ESTADO DE MATO GROSSO DO SUL

Governador do Estado
EDUARDO CORREA RIEDEL

Vice-Governador do Estado
JOSÉ CARLOS BARBOSA

Secretário de Estado de Governo e Gestão Estratégica - SEGOV/MS
RODRIGO PEREZ RAMOS

Secretária de Estado de Governo e Gestão Estratégica - SEGOV/MS

ANA CAROLINA ARAÚJO NARDES

Secretário Executivo de Gestão Estratégica e Municipalismo - SEGOV/MS

THANER CASTRO NOGUEIRA

Secretário de Estado de Fazenda - SEFAZ/MS
FLÁVIO CÉSAR MENDES DE OLIVEIRA

Secretário adjunto de Estado de Fazenda - SEFAZ - MS

JEAN NEVES MENDONÇA

Superintendência de Administração Tributária - SAT

BRUNO GOUVEA BASTOS

Coordenadoria de Apoio à Gestão Tributária - CAAT

SILVIA CRISTINA BARBOSA LEAL

Responsável pela Unidade de Educação Fiscal UNEDF/SEFAZ MS

FRANCISCO CARLOS DE ASSIS

Coordenador do Programa de Apoio à Gestão dos Fiscos do Brasil - Fase II - PROFISCO II e Coordenador do Núcleo Especial de Modernização da Administração Estadual - CONEMAE - SEFAZ MS

FÁBIO JOSÉ ALBUQUERQUE

Coordenador Geral do Projeto/PROFISCO II - Produto 1.6 - "Uma Nova História Para Educação Fiscal do MS"

CARLOS ROBERTO ANTUNES

Coordenadora Adjunta do Projeto/PROFISCO II - Produto 1.6 - "Uma Nova História Para Educação Fiscal do MS"

LEILA CARDOSO MACHADO

Colaboração - Unidade de Educação Fiscal - SEFAZ MS

CLAUDIA DE OLIVEIRA RIBEIRO GONÇALVES

MÁRCIA MARIA DOS SANTOS

MARIA MASAE SHIROTA

VANEIDE BARBOSA DE ARAÚJO SILVA

FUNDAÇÃO DE APOIO AO ENSINO, À PESQUISA

E À CULTURA - FAPEC

Diretor Presidente da FAPEC

MARCUS VINÍCIUS DA CRUZ COELHO

Diretor Administrativo e Financeiro da FAPEC

CARLOS HENRIQUE VAZ DE CARVALHO RABELLO

Diretor de Pesquisa, Desenvolvimento e Inovação da FAPEC

RUY ALBERTO CORRÊA FILHO

Superintendente da Diretoria de Planejamento e Desenvolvimento Institucional (DPDI - FAPEC)

BRUNO CAZEIRO ALTOLFI

UNIVERSIDADE ESTADUAL DE MATO GROSSO DO SUL (UEMS)

Reitor da UEMS

LAÉRCIO ALVES DE CARVALHO

Vice-reitora da UEMS

LUCIANA FERREIRA DA SILVA

Projeto PROFISCO II / UEMS

Coordenação Geral

NATANIEL DOS SANTOS GOMES

Vice-coordenação

KÁTIA JULIANE LOPES DE OLIVEIRA

Coordenador Geral Administrativo Financeiro

DANIEL ABRÃO

Coordenação de Etapas

LEILA CARDOSO MACHADO

ANTONIA RAQUEL LIMA CAMARGO ZOTTOS

Coordenação TI

HAROLD WILSON ZANDA GRELLA

Coordenação Comunicação

KATIUSCIA DA SILVA FERNANDES

Roteirista Quadrinhos

ANA CAROLINA RECALDE GOMES

Colorista Quadrinhos

MARINA DUARTE FERREIRA MAIDANA

Desenhista Quadrinhos

JOÃO SOARES RAMPI

Apoio Comunicação

EMMANUELLY CASTRO DOS SANTOS

ADRIANO BRAGA BRESSAN

DJANIRES LAGEANO NETO DE JESUS

KAYO CESAR DE OLIVEIRA

LEONARDO ALVARENGA

MARLUCY APARECIDA NANTES FERREIRA DE SOUZA

MONIQUE MATTOS AZEVEDO DE ALVARENGA

NATANIA APARECIDA DA SILVA NOGUEIRA

Bolsista

RITA DE CÁSSIA CARVALHO GONÇALVES

BARBARA CRISTINA ANDRADE DALLA COSTA

UNIVERSIDADE FEDERAL DE MATO GROSSO DO SUL (UFMS)

Reitora da UFMS

CAMILA CELESTE BRANDÃO FERREIRA ÍTAVO

Vice-reitor da UFMS

ALBERT SCHIAVETO DE SOUZA

PROJETO PROFISCO II - UFMS

Coordenação Geral

NAIRA DENISE KALB

Vice-Coordenação

CLAUDIO CÉSAR DA SILVA

Apoio Administrativo

EDEMIR PEREIRA FLORES JUNIOR

Coordenação Curso de Aperfeiçoamento

FERNANDA MALINOSKY COELHO DA ROSA

Coordenação Cartilhas

MILENE BARTOLOMEI SILVA

Supervisão Tutores

LUCIENE CLÉA DA SILVA

Supervisão Cartilhas / Professores Disciplinas

ELISABETH DE OLIVEIRA VENDRAMIN

Apoio em diagramação

LENNON DEIVIS GRISON DE GODOI

Professores Disciplinas

FABIO DA SILVA RODRIGUES

CLESTON ALEXANDRE DOS SANTOS

WILSON RAVELLI ELIZEU MACIEL

YASMIN GOMES CASAGRANDA

FABIANO MARTIN TIOSSI

CRISTHIANE MARQUES PITALUGA

SUSANA CIPRIANO DIAS RAFFAELLI

GEMAEI CHAEBE

Professores Cartilhas

HELLEN JAQUELINE MARQUES

FABIANO ANTONIO DOS SANTOS

SANDRA NOVAIS SOUSA

CLAUDIA CARREIRA DA ROSA

MYRNA WOLFF BRACHMANN DOS SANTOS

Tutores

HELDER SAMUEL DOS SANTOS LIMA

MARIA CLAUDIA MANCUELHO MALTA

BARBARA BRUNA MATHIAS DE LIMA

RODRIGO SILVEIRA XAVIER

CASSIA GENUINO MENDES

FELIPE CAMARGO SILVA DE JESUS

DANIELLE SANTIAGO NEPOMUCENO DE SOUZA

RODRIGO OLIVEIRA GOMES

RAFAEL RIBEIRO GUIMARÃES

JOSCELI ROBERTO GOMES PEREIRA

DIEGO GILBERTO FERBER PINEYRUA

ANDREIA COSTA MALDONADO

FÁBIO GOMES DA SILVA

Apoio em Elaboração de Material Digital e Comunicação

ISAAC KOSLOSKI OLIVEIRA

EMILY FLORES SANTOS

BEATRIZ DE ALMEIDA COSTA

THAYSA RAFAELE GOMES LACERDA

EOS XAVIER (PEDRO EDUARDO XAVIER)

ANTONIO CARLOS DE OLIVEIRA JUNIOR

GUSTAVO PINHEIRO FUJINOHARA

Apoio e Interpretação de Línguas de Sinais

ALEXSANDRO CARMONA DA SILVA

ITAMAR LOPES DOS SANTOS

Apoio em Revisão de Texto

THATIELY SILVA DE ALMEIDA DORISBOR

Tradutores para Línguas Indígenas

PAULO BALTAZAR

MICHELI ALVES MACHADO

INSTITUTO FEDERAL DE MATO GROSSO DO SUL (IFMS)

Reitora do IFMS

ELAINE BORGES MONTEIRO CASSIANO

PROJETO PROFISCO II / IFMS

Coordenação Geral

CELENY FERNANDES ALVES

Vice-coordenação

THALES FARIAS DUARTE

Professor Coordenador de Equipe

ALEXANDRE SOARES DA SILVA

Bolsistas da Equipe de Desenvolvimento dos Jogos

JONATHAN GONÇALVES MARZURKIEWICZ

LARISSA TIEMI FUJII ISHIBASHI

MARIANA ARFUX PEREIRA CAVALCANTE DE CASTRO

MILENY DOS SANTOS FIGUEIREDO

NICOLAS DE ALMEIDA VALENTE

TALITA DE QUEIROZ FLORENTINO

TAKUIA LEONARDO UCHINO

CONCURSO EDUCAÇÃO FISCAL

FINALISTAS

Digital Sociedade Civil

YASMIN CORADELO BARBOSA

NAIANE QUIRINO DE BIAZI

JOHNNY MACHADO LARROQUE

FRANCISCO JONATHAN DE LIMA JOAQUIM

CÉSAR RICARDO DA SILVA GALLARDO

Digital Estudante

MARIA RITA MACEDO FERREIRA

ELOA PRADO PAULA MACENA

VITÓRIA AKEMI SILVA IDE

STEFANY FIM ARÃO

ADRIAN BRAGA DA SILVA

Mão Livre / Sociedade Civil

KELLY SANDIM IWAUCHI

DÉBORA EMY TEIXEIRA MACIEL

NATÁ RAMOS SOUZA

JESSE PAULINO RAMOS

EVERTON DOS SANTOS DE SÁ

Mão Livre - Estudante

MARJORIE DA SILVA AGUIAR

RENAN LUCAS FARIAS DA SILVA

EMMANUELY APARECIDA DE LIMA

MARIANA DANTAS DA SILVA

JESSICA MARTINS DE MACEDO



Banco Interamericano
de Desenvolvimento



SEFAZ
Secretaria de
Estado de
Fazenda



GOVERNO DE
Mato
Grosso
do Sul



F U N D A Ç Ã O
ESCOLA DE GOVERNO
DE MATO GROSSO DO SUL



INSTITUTO FEDERAL
Mato Grosso do Sul
Campus Campo Grande

UNIVERSIDADE FEDERAL
DE MATO GROSSO DO SUL

