

EDUCAÇÃO FISCAL

2025

VOLUME

5

PASSEIO NO
SUPERMERCADO



EXPEDIENTE

EDUARDO CORRÊA RIEDEL
GOVERNADOR DO ESTADO
FLÁVIO CÉSAR MENDES DE OLIVEIRA
SECRETÁRIO DE ESTADO DE FAZENDA - SEFAZ/MS
FRANCISCO CARLOS DE ASSIS
RESPONSÁVEL PELA UNIDADE DE EDUCAÇÃO FISCAL
(UNEDF/SEFAZ MS)
CARLOS ROBERTO ANTUNES
COORDENADOR GERAL DO PROJETO/PROFISCO
(UNEDF/SEFAZ MS)

LAÉRCIO ALVES DE CARVALHO
REITOR DA UNIVERSIDADE ESTADUAL
DE MATO GROSSO DO SUL (UEMS)
LUCIANA FERREIRA DA SILVA
VICE-REITORA DA UNIVERSIDADE
ESTADUAL DE MATO GROSSO DO SUL (UEMS)

EQUIPE UEMS
"UMA NOVA HISTÓRIA PARA
EDUCAÇÃO FISCAL DO MS":

NATANIEL DOS SANTOS GOMES
COORDENADOR GERAL
KÁTIA JULIANE LOPES DE OLIVEIRA
VICE-COORDENADOR GERAL

COORDENAÇÃO DE ETAPAS:
DANIEL ABRÃO
DJANIRES LAGEANO NETO DE JESUS

SUPERVISÃO DE DESENVOLVIMENTO:
HAROLDO WILSON ZANDA GRELLA
LEILA CARDOSO MACHADO

EQUIPE:
ADRIANO BRAGA BRESSAN
ANA CAROLINA RECALDE GOMES
ANTONIA RAQUEL LIMA CAMARGO ZOTTOS
BARBARA CRISTINA ANDRADE DALLA COSTA
DANIEL ABRÃO
DJANIRES LAGEANO NETO DE JESUS
EMMANUELLY CASTRO DOS SANTOS
HAROLDO WILSON ZANDA GRELLA
JOÃO SOARES RAMPI
KATIA JULIANE LOPES DE OLIVEIRA
KATIUSCIA DA SILVA FERNANDES
KAYO CÉSAR DE OLIVEIRA
LEILA CARDOSO MACHADO
LEONARDO GONÇALVES DE ALVARENGA
MARINA DUARTE FERREIRA MAIDANA

MARLUCY APARECIDA NANTES FERREIRA DE SOUZA
MONIQUE MATTOS AZEVEDO DE ALVARENGA
NATANIA APARECIDA NOGUEIRA DA SILVA
NATANIEL DOS SANTOS GOMES
RITA DE CÁSSIA CARVALHO GONÇALVES

CRIADORES DOS MASCOTES
VENCEDORES DO CONCURSO PARA CRIAÇÃO DO MASCOTE
DA EDUCAÇÃO FISCAL DE MATO GROSSO DO SUL, REA-
LIZADO PELO GOVERNO DO ESTADO POR INTERMÉDIO DAS
SECRETARIAS DE ESTADO DE FAZENDA - SEFAZ/MS E
DE EDUCAÇÃO - SED/MS

ADRIAN BRAGA DA SILVA (CAMPO GRANDE)
CÉSAR RICARDO DA SILVA (CAMPO GRANDE)
DÉBORA EMY TEIXEIRA MACIEL (CAMPO GRANDE)
ELOA PRADO PAULA MACENA
(APARECIDA DO TABOADO)
EMMANUELLY APARECIDA DE LIMA TEODORO DA
SILVA (CAMPO GRANDE)
FRANCISCO DE LIMA JOAQUIM (CAMPO GRANDE)
JESSE PAULINO RAMOS (CAMPO GRANDE)
JESSICA MARTINS DE MACEDO (LADÁRIO)
JOHNNY MACHADO LARROQUE (CAMPO GRANDE)
KARINE MACHADO DAVALO (CAMPO GRANDE)
KELLY SANDIM IWAUCHI (CAMPO GRANDE)
MARIA RITA MACEDO FERREIRA (TRÊS LAGOAS)
MARIANA DANTAS DA SILVA (CORUMBÁ)
MARJORIE DA SILVA AGUIAR (CAMPO GRANDE)
NAIANE QUIRINO DE BIAZI (TRÊS LAGOAS)
NATÃ RAMOS SOUZA (CAMPO GRANDE)
RENAN LUCAS FARIAS DA SILVA (CAMPO GRANDE)
STEFANY FIM ARÃO (NOVA ALVORADA DO SUL)
VITÓRIA AKEMI SILVA IDE (IVINHEMA)
YASMIN CORADELO BARBOSA (CAMPO GRANDE)

PESQUISA
ADRIANO BRAGA BRESSAN
DANIEL ABRÃO
LEONARDO GONÇALVES DE ALVARENGA
MONIQUE MATTOS AZEVEDO DE ALVARENGA
NATANIA APARECIDA NOGUEIRA DA SILVA
NATANIEL DOS SANTOS GOMES

ROTEIRO
ANA CAROLINA RECALDE GOMES

ILUSTRAÇÃO E CAPA
JOÃO SOARES RAMPI

CORES, PROJETO GRÁFICO E DIAGRAMAÇÃO
MARINA DUARTE FERREIRA MAIDANA



EU TAVA AQUI PENSANDO...



DESDE QUE CONVERSAMOS SOBRE IMPOSTOS, EU FIQUEI PENSANDO NELES, SABIA?



VIU, EU FALEI QUE ERA UM ASSUNTO LEGAL!



VERDADE, EU NUNCA DUVIDEI DE VOCÊ!



MAS O QUE VOCÊ DESCOBRIU, PAI?







TÁ, MAS ENTÃO ESSES PRODUTOS TODOS TÊM O ICMS. E ISSO?

ISSO MESMO.



ENTÃO, COMPRANDO AQUI E PEDINDO NOTA FISCAL, A GENTE AJUDA A GARANTIR QUE ESTEJA TUDO CERTO.



MAS E DEPOIS?



DEPOIS ESSE DINHEIRO É INVESTIDO DE NOVO NA GENTE, NO POVO, ATRAVÉS DO FORNECIMENTO DE SERVIÇOS PÚBLICOS, COMO EDUCAÇÃO, SEGURANÇA E TRANSPORTE.



VOCÊ MESMA, ESTUDA EM UMA ESCOLA PÚBLICA EM PERÍODO INTEGRAL.



TER UMA ESCOLA DE QUALIDADE COMO A SUA, QUE TEM MUITAS ATIVIDADES, ME PERMITE TER TRANQUILIDADE PARA TRABALHAR.



E O ICMS AJUDA NISSO?



SIM, ELE NÃO É O ÚNICO IMPOSTO ESTADUAL, MAS ELE REPRESENTA UMA GRANDE PARTE DISSO.



ENTÃO, QUANDO COMPRAMOS AQUI ESTAMOS AJUDANDO A MINHA ESCOLA?



SIM, TAMBÉM. E NÃO APENAS A SUA ESCOLA, MAS TODO O SISTEMA ESTADUAL DE EDUCAÇÃO.



TÊM MUITAS COISAS ENVOLVIDAS NISSO!



ALÉM DO PRÉDIO DA ESCOLA, LABORATÓRIOS FUNCIONANDO,

UNIFORMES, MERENDA ESCOLAR E TUDO O MAIS QUE PRECISA PARA UMA ESCOLA FUNCIONAR.



NÃO TINHA PENSADO NISSO, MAS É BASTANTE COISA!



SIM! E ALÉM DA EDUCAÇÃO BÁSICA, AQUI NA CIDADE TEMOS UMA UNIVERSIDADE ESTADUAL TAMBÉM.



OU SEJA, ALÉM DE INVESTIR NA EDUCAÇÃO BÁSICA, AINDA TEMOS UNIVERSIDADE PÚBLICA, QUE É MANTIDA COM A ARRECAÇÃO DOS IMPOSTOS.



VOCÊ PODE ESTUDAR E SE FORMAR COM QUALIDADE COM OS RECURSOS DOS NOSSOS IMPOSTOS.



CPF NA NOTA, SENHOR?



SIM, POR FAVOR.



É ISSO AÍ, PAI. ESSA AJUDA CHAMA-SE INVESTIMENTO PARA COLOCAR TUDO FUNCIONANDO.



NÃO SÓ ISSO, COM O CPF NA NOTA, PARTICIPAMOS DO SORTEIO DA NOTA MS PREMIADA E PODEMOS GANHAR PRÊMIO EM DINHEIRO. SERIA DEMAIS!

POR EXEMPLO, A RUA DA ESCOLA, QUE PRECISA DE ILUMINAÇÃO E ASFALTO, E O POSTO DE SAÚDE, QUE PRECISA TER REMÉDIOS E MÉDICOS.



MUITO OBRIGADO!

DE NADA!



MAS SABE, NÃO É APENAS NA EDUCAÇÃO QUE NOSSOS IMPOSTOS SÃO INVESTIDOS.



SÉRIO, PAI? EU TINHA APRENDIDO MAIS OU MENOS COMO FUNCIONA,

MAS NÃO TINHA PENSADO NOS SERVIÇOS QUE O GOVERNO FORNECE.



POIS É, AO ENTENDER COMO FUNCIONA A GENTE PERCEBE A IMPORTÂNCIA DO QUE SIGNIFICA PARA A SOCIEDADE.



POR EXEMPLO, NA SEGURANÇA PÚBLICA TAMBÉM TEM INVESTIMENTO QUE VEM DOS IMPOSTOS PAGOS POR NÓS.



OS IMPOSTOS SÃO RESPONSÁVEIS PELA MANUTENÇÃO DE TODAS AS POLÍCIAS.

OS POLICIAIS ESTÃO PRESENTES EM TODO O ESTADO, GARANTINDO A SEGURANÇA DE TODOS.

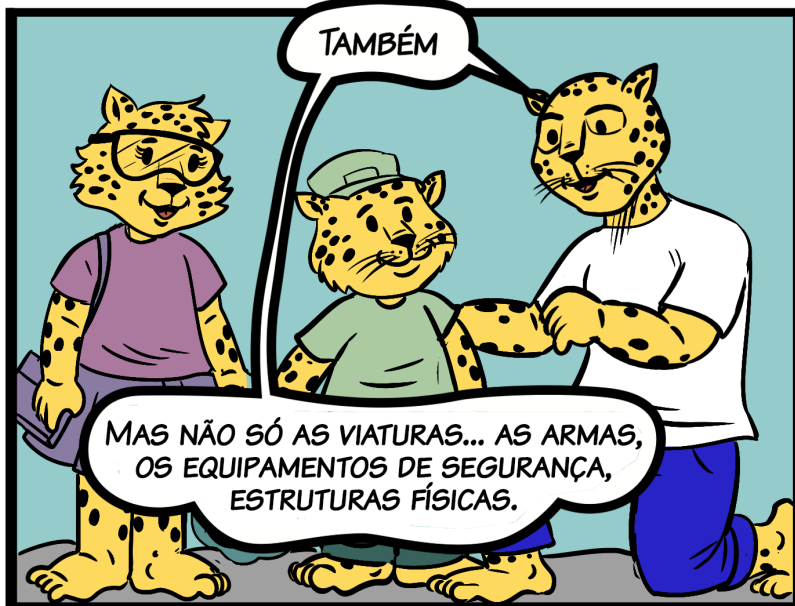



EDUCAÇÃO, SEGURANÇA... EU NÃO IMAGINAVA QUE ESSAS COISAS ERAM MANTIDAS ATRAVÉS DOS IMPOSTOS.

TIPO, A GENTE NÃO PENSA NISSO...



QUASE TUDO QUE O PODER PÚBLICO MANTÉM VEM DOS IMPOSTOS! É O DINHEIRO QUE TODOS CONTRIBUEM PARA O BEM DA SOCIEDADE.



É, MAS SABER ASSIM, DIRETAMENTE, É DIFERENTE, PAI. ENTENDER QUE ATÉ A MINHA ESCOLA É FRUTO DISSO.



VER O POLICIAL ALI NA MINHA FRENTE.

LEMBRAR QUE OS INVESTIMENTOS NA SEGURANÇA PÚBLICA SÃO NECESSÁRIOS, POIS ENVOLVE A PROTEÇÃO DA VIDA DE TANTAS PESSOAS!



QUER OUTRO EXEMPLO DE COMO BENEFICIA OU AMPARA A NOSSA VIDA, FILHA? A VOVÓ FICOU NO HOSPITAL ESTADUAL QUANDO ESTAVA INTERNADA, LEMBRA?



NO HOSPITAL, TUDO FOI PAGO COM O DINHEIRO DOS IMPOSTOS RECEBIDO PELO GOVERNO, QUE INVESTIU EM SAÚDE.



DESDE OS MÉDICOS, ENFERMEIRAS, LIMPEZA, COMIDA... TUDO O QUE É NECESSÁRIO PARA CUIDAR DE ALGUÉM DOENTE.

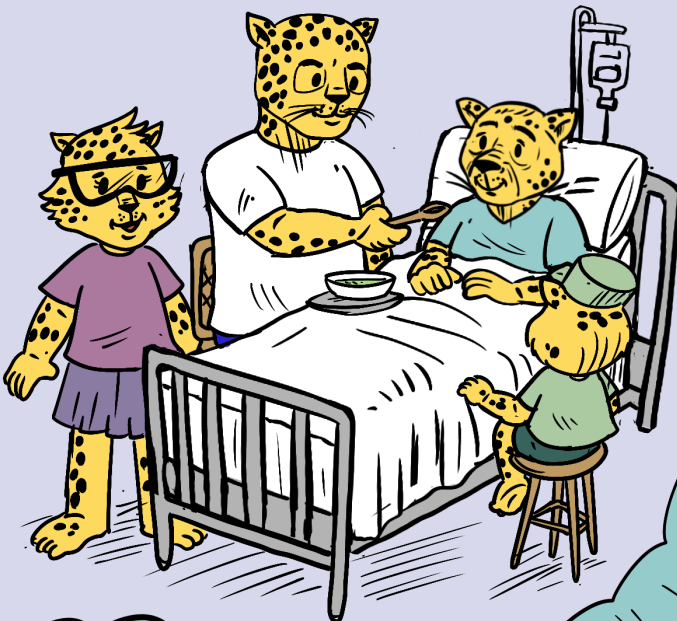

LEMBRA QUE A VOVÓ TINHA DIETA BALANCEADA QUANDO ESTAVA LÁ?



SEM O SUS, NOSSO SISTEMA ÚNICO DE SAÚDE E A ESTRUTURA DO HOSPITAL ESTADUAL, A GENTE NÃO TERIA COMO PAGAR TUDO QUE A VOVÓ NECESSITAVA.

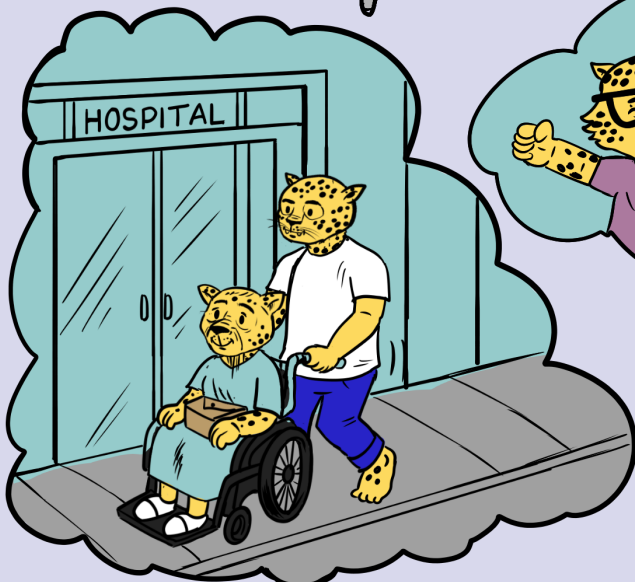

E MESMO DEPOIS, A VOVÓ PRECISOU DE MUITOS REMÉDIOS DE VALOR ALTO, QUE TAMBÉM RECEBEU PELA FARMÁCIA DO HOSPITAL.











E DEPOIS, VOCÊ PODE AJUDAR MAIS PESSOAS, ENSINANDO SOBRE OS IMPOSTOS.



TEM O TAY, TEM O SENHOR JABU...



VIU! A GENTE SEMPRE APRENDE UNS COM OS OUTROS. É ASSIM QUE A GENTE EVOLUI.



PAI, TIVE UMA IDEIA! SERÁ QUE NÃO PODEMOS CHAMAR O BENTINHO PARA FALAR NA NOSSA ESCOLA SOBRE EDUCAÇÃO FISCAL?



BOM, EU POSSO FALAR COM A DEDÊ, SUA COORDENADORA.

AFINAL, EU SOU UM DOS PAIS DA ASSOCIAÇÃO DE PAIS E MESTRES.



JURA, PAI? OBRIGADA!

NA PRÓXIMA EDIÇÃO: EDUCAÇÃO FISCAL É PARA TODOS!

EXPEDIENTE GERAL

GOVERNO DO ESTADO DE MATO GROSSO DO SUL

Governador do Estado
EDUARDO CORREA RIEDEL

Vice-Governador do Estado
JOSÉ CARLOS BARBOSA

Secretário de Estado de Governo e Gestão Estratégica - SEGOV/MS
RODRIGO PEREZ RAMOS

Secretária de Estado de Governo e Gestão Estratégica - SEGOV/MS

ANA CAROLINA ARAÚJO NARDES

Secretário Executivo de Gestão Estratégica e Municipalismo - SEGOV/MS

THANER CASTRO NOGUEIRA

Secretário de Estado de Fazenda - SEFAZ/MS
FLÁVIO CÉSAR MENDES DE OLIVEIRA

Secretário adjunto de Estado de Fazenda - SEFAZ - MS

JEAN NEVES MENDONÇA

Superintendência de Administração Tributária - SAT

BRUNO GOUVEA BASTOS

Coordenadoria de Apoio à Gestão Tributária - CAAT

SILVIA CRISTINA BARBOSA LEAL

Responsável pela Unidade de Educação Fiscal UNEDF/SEFAZ MS

FRANCISCO CARLOS DE ASSIS

Coordenador do Programa de Apoio à Gestão dos Fiscos do Brasil - Fase II - PROFISCO II e Coordenador do Núcleo Especial de Modernização da Administração Estadual - CONEMAE - SEFAZ MS

FÁBIO JOSÉ ALBUQUERQUE

Coordenador Geral do Projeto/PROFISCO II - Produto 1.6 - "Uma Nova História Para Educação Fiscal do MS"

CARLOS ROBERTO ANTUNES

Coordenadora Adjunta do Projeto/PROFISCO II - Produto 1.6 - "Uma Nova História Para Educação Fiscal do MS"

LEILA CARDOSO MACHADO

Colaboração - Unidade de Educação Fiscal - SEFAZ MS

CLAUDIA DE OLIVEIRA RIBEIRO GONÇALVES

MÁRCIA MARIA DOS SANTOS

MARIA MASAE SHIROTA

VANEIDE BARBOSA DE ARAÚJO SILVA

FUNDAÇÃO DE APOIO AO ENSINO, À PESQUISA

E À CULTURA - FAPEC

Diretor Presidente da FAPEC

MARCUS VINÍCIUS DA CRUZ COELHO

Diretor Administrativo e Financeiro da FAPEC

CARLOS HENRIQUE VAZ DE CARVALHO RABELLO

Diretor de Pesquisa, Desenvolvimento e Inovação da FAPEC

RUY ALBERTO CORRÊA FILHO

Superintendente da Diretoria de Planejamento e Desenvolvimento Institucional (DPDI - FAPEC)

BRUNO CAZEIRO ALTOLFI

UNIVERSIDADE ESTADUAL DE MATO GROSSO DO SUL (UEMS)

Reitor da UEMS

LAÉRCIO ALVES DE CARVALHO

Vice-reitora da UEMS

LUCIANA FERREIRA DA SILVA

Projeto PROFISCO II / UEMS

Coordenação Geral

NATANIEL DOS SANTOS GOMES

Vice-coordenação

KÁTIA JULIANE LOPES DE OLIVEIRA

Coordenador Geral Administrativo Financeiro

DANIEL ABRÃO

Coordenação de Etapas

LEILA CARDOSO MACHADO

ANTONIA RAQUEL LIMA CAMARGO ZOTTOS

Coordenação TI

HAROLDO WILSON ZANDA GRELLA

Coordenação Comunicação

KATIUSCIA DA SILVA FERNANDES

Roteirista Quadrinhos

ANA CAROLINA RECALDE GOMES

Colorista Quadrinhos

MARINA DUARTE FERREIRA MAIDANA

Desenhista Quadrinhos

JOÃO SOARES RAMPI

Apoio Comunicação

EMMANUELLY CASTRO DOS SANTOS

ADRIANO BRAGA BRESSAN

DJANIRES LAGEANO NETO DE JESUS

KAYO CESAR DE OLIVEIRA

LEONARDO ALVARENGA

MARLUCY APARECIDA NANTES FERREIRA DE SOUZA

MONIQUE MATTOS AZEVEDO DE ALVARENGA

NATANIA APARECIDA DA SILVA NOGUEIRA

Bolsista

RITA DE CÁSSIA CARVALHO GONÇALVES

BARBARA CRISTINA ANDRADE DALLA COSTA

UNIVERSIDADE FEDERAL DE MATO GROSSO DO SUL (UFMS)

Reitora da UFMS

CAMILA CELESTE BRANDÃO FERREIRA ÍTAVO

Vice-reitor da UFMS

ALBERT SCHIAVETO DE SOUZA

PROJETO PROFISCO II - UFMS

Coordenação Geral

NAIRA DENISE KALB

Vice-Coordenação

CLAUDIO CÉSAR DA SILVA

Apoio Administrativo

EDEMIR PEREIRA FLORES JUNIOR

Coordenação Curso de Aperfeiçoamento

FERNANDA MALINOSKY COELHO DA ROSA

Coordenação Cartilhas

MILENE BARTOLOMEI SILVA

Supervisão Tutores

LUCIENE CLÉA DA SILVA

Supervisão Cartilhas / Professores Disciplinas

ELISABETH DE OLIVEIRA VENDRAMIN

Apoio em diagramação

LENNON DEIVIS GRISON DE GODOI

Professores Disciplinas

FABIO DA SILVA RODRIGUES

CLESTON ALEXANDRE DOS SANTOS

WILSON RAVELLI ELIZEU MACIEL

YASMIN GOMES CASAGRANDA

FABIANO MARTIN TIOSSI

CRISTHIANE MARQUES PITALUGA

SUSANA CIPRIANO DIAS RAFFAELLI

GEMAEI CHAÉBO

Professores Cartilhas

HELLEN JAQUELINE MARQUES

FABIANO ANTONIO DOS SANTOS

SANDRA NOVAIS SOUSA

CLAUDIA CARREIRA DA ROSA

MYRNA WOLFF BRACHMANN DOS SANTOS

Tutores

HELDER SAMUEL DOS SANTOS LIMA

MARIA CLAUDIA MANCUELHO MALTA

BARBARA BRUNA MATHIAS DE LIMA

RODRIGO SILVEIRA XAVIER

CASSIA GENUINO MENDES

FELIPE CAMARGO SILVA DE JESUS

DANIELLE SANTIAGO NEPOMUCENO DE SOUZA

RODRIGO OLIVEIRA GOMES

RAFAEL RIBEIRO GUIMARÃES

JOSCELI ROBERTO GOMES PEREIRA

DIEGO GILBERTO FERBER PINEYRUA

ANDREIA COSTA MALDONADO

FÁBIO GOMES DA SILVA

Apoio em Elaboração de Material Digital e Comunicação

ISAAC KOSLOSKI OLIVEIRA

EMILY FLORES SANTOS

BEATRIZ DE ALMEIDA COSTA

THAYSA RAFAELE GOMES LACERDA

EOS XAVIER (PEDRO EDUARDO XAVIER)

ANTONIO CARLOS DE OLIVEIRA JUNIOR

GUSTAVO PINHEIRO FUJINOHARA

Apoio e Interpretação de Línguas de Sinais

ALEXSANDRO CARMONA DA SILVA

ITAMAR LOPES DOS SANTOS

Apoio em Revisão de Texto

THATIELY SILVA DE ALMEIDA DORISBOR

Tradutores para Línguas Indígenas

PAULO BALTAZAR

MICHELI ALVES MACHADO

INSTITUTO FEDERAL DE MATO GROSSO DO SUL (IFMS)

Reitora do IFMS

ELAINE BORGES MONTEIRO CASSIANO

PROJETO PROFISCO II / IFMS

Coordenação Geral

CELENY FERNANDES ALVES

Vice-coordenação

THALES FARIAS DUARTE

Professor Coordenador de Equipe

ALEXANDRE SOARES DA SILVA

Bolsistas da Equipe de Desenvolvimento dos Jogos

JONATHAN GONÇALVES MARZURKIEWICZ

LARISSA TIEMI FUJII ISHIBASHI

MARIANA ARFUX PEREIRA CAVALCANTE DE CASTRO

MILENY DOS SANTOS FIGUEIREDO

NICOLAS DE ALMEIDA VALENTE

TALITA DE QUEIROZ FLORENTINO

TAKUIA LEONARDO UCHINO

CONCURSO EDUCAÇÃO FISCAL

FINALISTAS

Digital Sociedade Civil

YASMIN CORADELO BARBOSA

NAIANE QUIRINO DE BIAZI

JOHNNY MACHADO LARROQUE

FRANCISCO JONATHAN DE LIMA JOAQUIM

CÉSAR RICARDO DA SILVA GALLARDO

Digital Estudante

MARIA RITA MACEDO FERREIRA

ELOA PRADO PAULA MACENA

VITÓRIA AKEMI SILVA IDE

STEFANY FIM ARÃO

ADRIAN BRAGA DA SILVA

Mão Livre / Sociedade Civil

KELLY SANDIM IWAUCHI

DÉBORA EMY TEIXEIRA MACIEL

NATÁ RAMOS SOUZA

JESSE PAULINO RAMOS

EVERTON DOS SANTOS DE SÁ

Mão Livre - Estudante

MARJORIE DA SILVA AGUIAR

RENAN LUCAS FARIAS DA SILVA

EMMANUELY APARECIDA DE LIMA

MARIANA DANTAS DA SILVA

JESSICA MARTINS DE MACEDO



Banco Interamericano
de Desenvolvimento



SEFAZ
Secretaria de
Estado de
Fazenda



F U N D A Ç Ã O
**ESCOLA DE GOVERNO
DE MATO GROSSO DO SUL**



INSTITUTO FEDERAL
Mato Grosso do Sul
Campus Campo Grande

**UNIVERSIDADE FEDERAL
DE MATO GROSSO DO SUL**

