

EDUCAÇÃO FISCAL

2025

VOLUME

1

AFINAL, O QUE
SÃO IMPOSTOS?

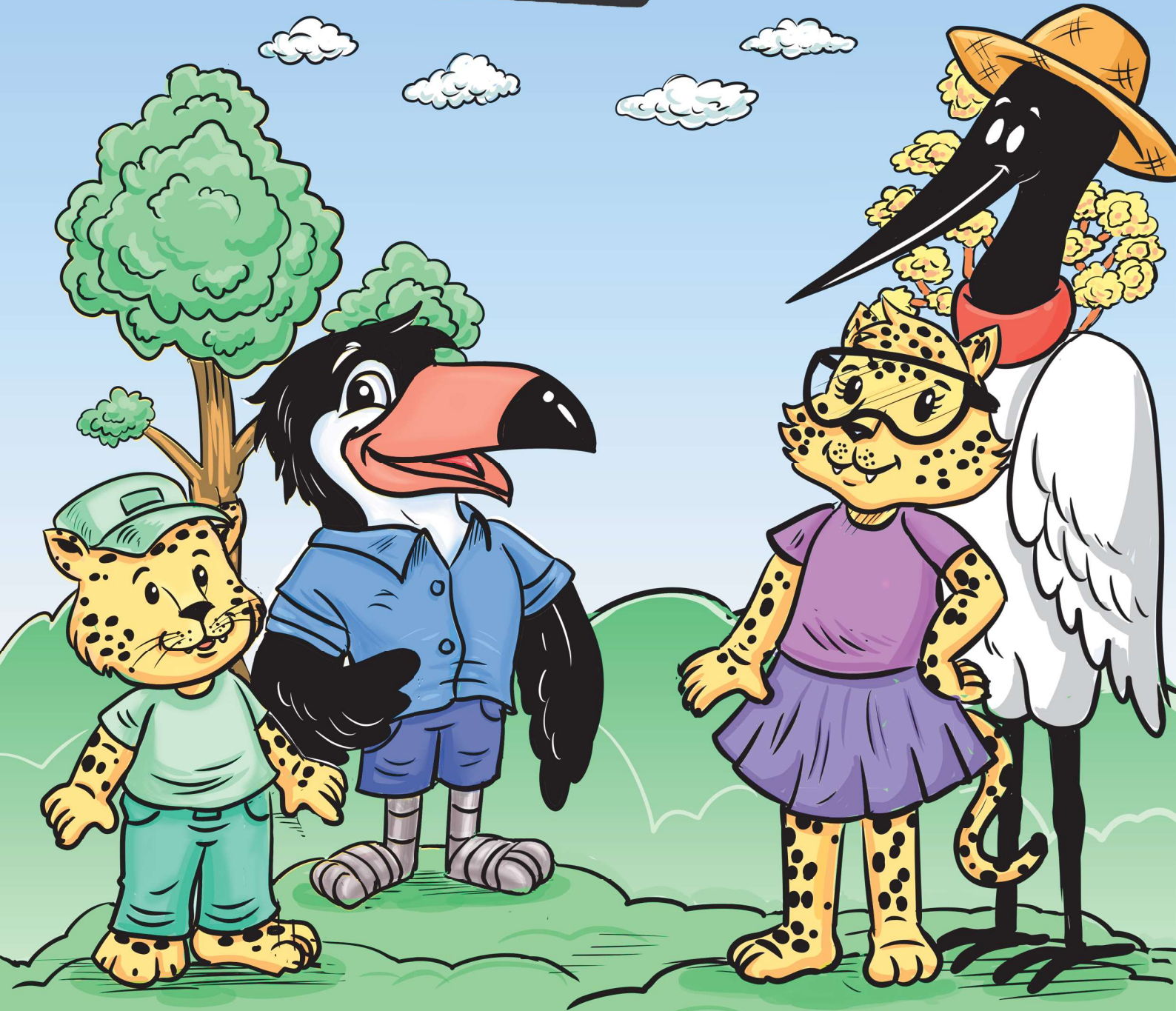

EXPEDIENTE

EDUARDO CORRÊA RIEDEL

GOVERNADOR DO ESTADO

FLÁVIO CÉSAR MENDES DE OLIVEIRA

SECRETÁRIO DE ESTADO DE FAZENDA - SEFAZ/MS

FRANCISCO CARLOS DE ASSIS

RESPONSÁVEL PELA UNIDADE DE EDUCAÇÃO FISCAL

(UNEDF/SEFAZ MS)

CARLOS ROBERTO ANTUNES

COORDENADOR GERAL DO PROJETO/PROFISCO

(UNEDF/SEFAZ MS)

LAÉRCIO ALVES DE CARVALHO

REITOR DA UNIVERSIDADE ESTADUAL

DE MATO GROSSO DO SUL (UEMS)

LUCIANA FERREIRA DA SILVA

VICE-REITORA DA UNIVERSIDADE

ESTADUAL DE MATO GROSSO DO SUL (UEMS)

EQUIPE UEMS

"UMA NOVA HISTÓRIA PARA

EDUCAÇÃO FISCAL DO MS":

NATANIEL DOS SANTOS GOMES

COORDENADOR GERAL

KÁTIA JULIANE LOPES DE OLIVEIRA

VICE-COORDENADOR GERAL

COORDENAÇÃO DE ETAPAS:

DANIEL ABRÃO

DJANIRES LAGEANO NETO DE JESUS

SUPERVISÃO DE DESENVOLVIMENTO:

HAROLDO WILSON ZANDA GRELLA

LEILA CARDOSO MACHADO

EQUIPE:

ADRIANO BRAGA BRESSAN

ANA CAROLINA RECALDE GOMES

ANTONIA RAQUEL LIMA CAMARGO ZOTTOS

BARBARA CRISTINA ANDRADE DALLA COSTA

DANIEL ABRÃO

DJANIRES LAGEANO NETO DE JESUS

EMMANUELLY CASTRO DOS SANTOS

HAROLDO WILSON ZANDA GRELLA

JOÃO SOARES RAMPI

KATIA JULIANE LOPES DE OLIVEIRA

KATIUSCIA DA SILVA FERNANDES

KAYO CÉSAR DE OLIVEIRA

LEILA CARDOSO MACHADO

LEONARDO GONÇALVES DE ALVARENGA

MARINA DUARTE FERREIRA MAIDANA

MARLUCY APARECIDA NANTES FERREIRA DE SOUZA

MONIQUE MATTOS AZEVEDO DE ALVARENGA

NATANIA APARECIDA NOGUEIRA DA SILVA

NATANIEL DOS SANTOS GOMES

RITA DE CÁSSIA CARVALHO GONÇALVES

CRIADORES DOS MASCOTES

VENCEDORES DO CONCURSO PARA CRIAÇÃO DO MASCOTE

DA EDUCAÇÃO FISCAL DE MATO GROSSO DO SUL, REA-

LIZADO PELO GOVERNO DO ESTADO POR INTERMÉDIO DAS

SECRETARIAS DE ESTADO DE FAZENDA - SEFAZ/MS E

DE EDUCAÇÃO - SED/MS

ADRIAN BRAGA DA SILVA (CAMPO GRANDE)

CÉSAR RICARDO DA SILVA (CAMPO GRANDE)

DÉBORA EMY TEIXEIRA MACIEL (CAMPO GRANDE)

ELOA PRADO PAULA MACENA

(APARECIDA DO TABOADO)

EMMANUELLY APARECIDA DE LIMA TEODORO DA

SILVA (CAMPO GRANDE)

FRANCISCO DE LIMA JOAQUIM (CAMPO GRANDE)

JESSE PAULINO RAMOS (CAMPO GRANDE)

JESSICA MARTINS DE MACEDO (LADÁRIO)

JOHNNY MACHADO LARROQUE (CAMPO GRANDE)

KARINE MACHADO DAVALO (CAMPO GRANDE)

KELLY SANDIM IWAUCHI (CAMPO GRANDE)

MARIA RITA MACEDO FERREIRA (TRÊS LAGOAS)

MARIANA DANTAS DA SILVA (CORUMBÁ)

MARJORIE DA SILVA AGUIAR (CAMPO GRANDE)

NAIANE QUIRINO DE BIAZI (TRÊS LAGOAS)

NATÃ RAMOS SOUZA (CAMPO GRANDE)

RENAN LUCAS FARIAS DA SILVA (CAMPO GRANDE)

STEFANY FIM ARÃO (NOVA ALVORADA DO SUL)

VITÓRIA AKEMI SILVA IDE (IVINHEMA)

YASMIN CORADELO BARBOSA (CAMPO GRANDE)

PESQUISA

ADRIANO BRAGA BRESSAN

DANIEL ABRÃO

LEONARDO GONÇALVES DE ALVARENGA

MONIQUE MATTOS AZEVEDO DE ALVARENGA

NATANIA APARECIDA NOGUEIRA DA SILVA

NATANIEL DOS SANTOS GOMES

ROTEIRO

ANA CAROLINA RECALDE GOMES

ILUSTRAÇÃO E CAPA

JOÃO SOARES RAMPI

CORES, PROJETO GRÁFICO E DIAGRAMAÇÃO

MARINA DUARTE FERREIRA MAIDANA





IMPOSTO É O QUE A GENTE PAGA PRO GOVERNO.



GOVERNO? QUE QUE É ISSO?



POR QUE PRECISAMOS PAGAR PRO GOVERNO?



OLHA SÓ, VOU TENTAR RESPONDER AS PERGUNTAS TODAS, MAS CALMA.

O QUE VOCÊS QUEREM SABER?



QUE IMPOSTOS EXISTEM? SÃO MUITOS?

PARA QUE SERVE PAGAR IMPOSTOS?

QUEM DECIDE QUANTO O PAI PAGA DE IMPOSTO?

CRIANÇA TAMBÉM PAGA IMPOSTO?

ESSE DINHEIRO VAI PRA ONDE?

QUEM INVENTOU OS IMPOSTOS?



AFF... ASSIM
EU NÃO DOU
CONTA! NEM
EU SEI TUDO
ISSO,
GURIZADA.



MAS NÃO
FIQUEM
ASSIM, TEM
UM AMIGO
MEU QUE
PODE
AJUDAR.



BORA, PEGUEM SUAS
COISAS E VAMOS ALI NA
RUA PRINCIPAL. MEU
GRANDE AMIGO, DOUTOR
TUCO, VAI AJUDAR.



DOUTOR? ELE É MÉDICO,
SEU JABU?

A GENTE VAI TOMAR
INJEÇÃO? NÃO QUERO!



NÃO, TINHO, NADA DE
VACINA HOJE.

ELE É ADVOGADO, DEIA.

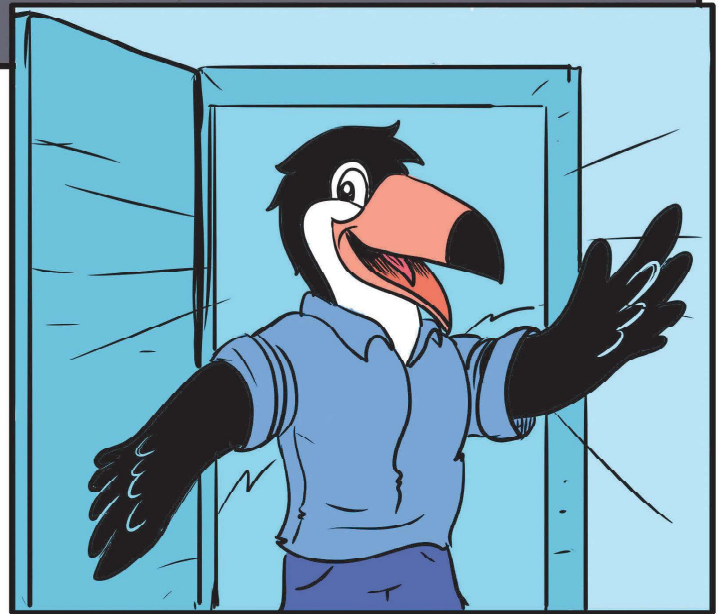

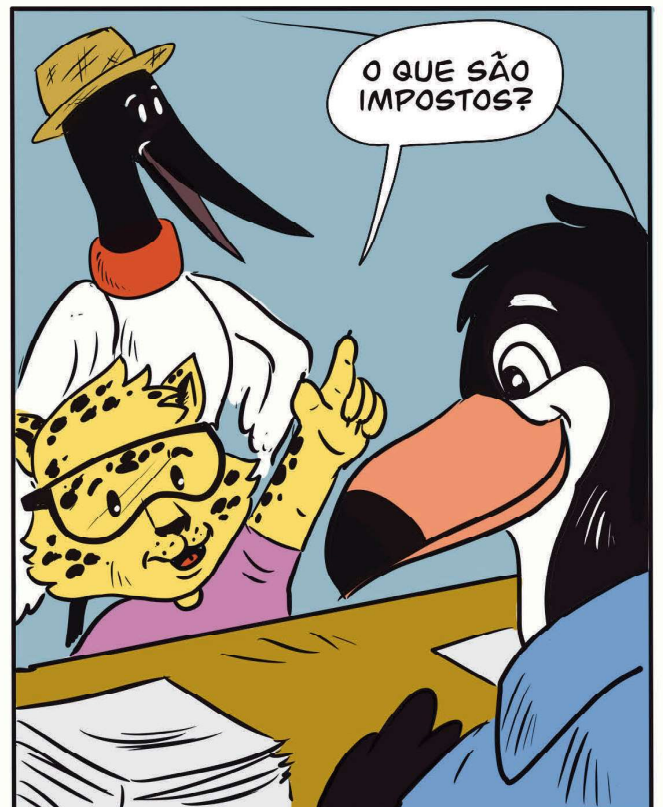





CTN É O CÓDIGO TRIBUTÁRIO NACIONAL, ESSE LIVRO AQUI. ELE NOS ORIENTA SOBRE TODAS AS REGRAS QUE TEMOS QUE SEGUIR EM RELAÇÃO AOS TRIBUTOS.



MAS TRIBUTOS E IMPOSTOS SÃO COISAS DIFERENTES?

MAIS OU MENOS.



IMPOSTOS SÃO UM TIPO DE TRIBUTO. IGUAL ÀS CANETAS, APESAR DE SEREM TODAS CANETAS, ALGUMAS TÊM TIPOS DIFERENTES.



VÁRIAS TAXAS TAMBÉM SÃO TRIBUTOS, MAS GERALMENTE TEM UMA FUNÇÃO ESPECÍFICA PARA SEREM COBRADAS.

JÁ OS IMPOSTOS CONTRIBUEM PARA UM FUNDO QUE TEM DIVERSOS DESTINOS.



FUNDOS?

SIM. SABE O POSTO DE SAÚDE QUE TEM AQUI NO BAIRRO? OS IMPOSTOS PERMITEM QUE ELE FUNCIONE, POR EXEMPLO.





NÃO ESTOU DIZENDO QUE TUDO É PERFEITO, DEIA. MAS ESSES SÃO OS PRINCÍPIOS QUE GUIAM TODA ESSA HISTÓRIA.



MAS QUEM DECIDE PARA ONDE VAI O DINHEIRO DOS IMPOSTOS?



BOA PERGUNTA! ESSA É A FUNÇÃO DO NOSSO GOVERNO, DO ESTADO.



VOCÊ REALMENTE GOSTA DESSE ASSUNTO, NÉ?



CONTINUANDO... NÓS TEMOS 3 PODERES QUE SÃO RESPONSÁVEIS POR PARTES DIFERENTES NO GOVERNO.

O PODER JUDICIÁRIO APLICA AS LEIS,

O LEGISLATIVO CRIA LEIS E FISCALIZA

O EXECUTIVO, QUE PLANEJA E EXECUTA AS AÇÕES DO ESTADO.

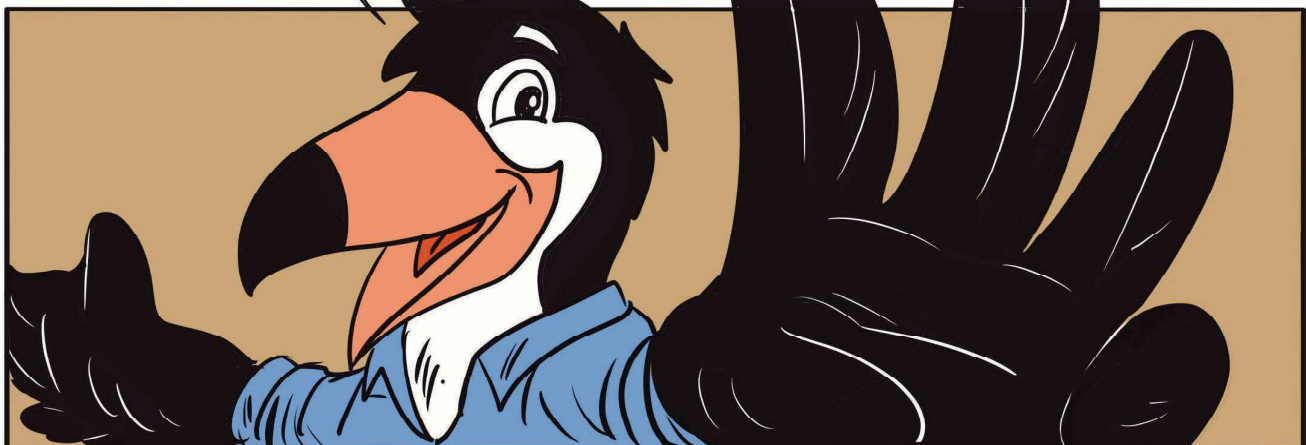







TODOS NÓS FAZEMOS PARTE
DESSA COMUNIDADE E
PAGAMOS UMA QUANTIDADE
DE DINHEIRO QUE FICA
GUARDADO.



ENTÃO, NOSSOS
POLÍTICOS
FAZEM PLANOS
E VOTAM ONDE
ESSE DINHEIRO
VAI SER GASTO.



DEPOIS ESSE DINHEIRO
É GASTO NAS COISAS
QUE SÃO PARA TODOS
NÓS, COMO SAÚDE E
EDUCAÇÃO.

ASSIM PODEMOS TER
UMA SOCIEDADE MAIS
JUSTA E FELIZ.





ESSA MENINA VAI LONGE, ENTENDEU MAIS QUE EU.

É BASICAMENTE ISSO, DEIA!

MAS ISSO FUNCIONA ASSIM MESMO, CERTINHO E SEM NENHUM PROBLEMA?



LEMBRA QUANDO EU FALEI QUE NEM TUDO É PERFEITO?

POR ISSO FALEI ANTES DE TRANSPARÊNCIA E PRESTAÇÃO DE CONTAS. NÃO É SÓ DEIXAR TUDO NA MÃO DOS NOSSOS REPRESENTANTES ELEITOS, É FUNDAMENTAL QUE TODOS NÓS ACOMPANHEMOS AS DISCUSSÕES E PARA ONDE VAI O DINHEIRO.



ALÉM DISSO, NEM TODOS ENTENDEM OS BENEFÍCIOS DOS IMPOSTOS.









EXPEDIENTE GERAL

GOVERNO DO ESTADO DE MATO GROSSO DO SUL

Governador do Estado
EDUARDO CORREA RIEDEL

Vice-Governador do Estado
JOSÉ CARLOS BARBOSA

Secretário de Estado de Governo e Gestão Estratégica - SEGOV/MS
RODRIGO PEREZ RAMOS
Secretária de Estado de Governo e Gestão Estratégica - SEGOV/MS
ANA CAROLINA ARAÚJO NARDES
Secretário Executivo de Gestão Estratégica e Municipalismo – SEGOV/MS
THANER CASTRO NOGUEIRA
Secretário de Estado de Fazenda – SEFAZ/MS
FLÁVIO CÉSAR MENDES DE OLIVEIRA
Secretário adjunto de Estado de Fazenda – SEFAZ – MS
JEAN NEVES MENDONÇA
Superintendência de Administração Tributária – SAT
BRUNO GOUVEA BASTOS
Coordenadoria de Apoio à Gestão Tributária – CAAT
SILVIA CRISTINA BARBOSA LEAL
Responsável pela Unidade de Educação Fiscal UNEDF/SEFAZ MS
FRANCISCO CARLOS DE ASSIS
Coordenador do Programa de Apoio à Gestão dos Fiscos do Brasil – Fase II – PROFISCO II e Coordenador do Núcleo Especial de Modernização da Administração Estadual – CONEMAE – SEFAZ MS
FÁBIO JOSÉ ALBUQUERQUE
Coordenador Geral do Projeto/PROFISCO II – Produto 1.6 – “Uma Nova História Para Educação Fiscal do MS”
CARLOS ROBERTO ANTUNES
Coordenadora Adjunta do Projeto/PROFISCO II – Produto 1.6 – “Uma Nova História Para Educação Fiscal do MS”
LEILA CARDOSO MACHADO

Colaboração – Unidade de Educação Fiscal – SEFAZ MS
CLAUDIA DE OLIVEIRA RIBEIRO GONÇALVES
MÁRCIA MARIA DOS SANTOS
MARIA MASAE SHIROTA
VANEIDE BARBOSA DE ARAÚJO SILVA

FUNDAÇÃO DE APOIO AO ENSINO, À PESQUISA E À CULTURA – FAPEC
Diretor Presidente da FAPEC
MARCUS VINÍCIUS DA CRUZ COELHO
Diretor Administrativo e Financeiro da FAPEC
CARLOS HENRIQUE VAZ DE CARVALHO RABELLO
Diretor de Pesquisa, Desenvolvimento e Inovação da FAPEC
RUY ALBERTO CORRÊA FILHO
Superintendente da Diretoria de Planejamento e Desenvolvimento Institucional (DPDI – FAPEC)
BRUNO CAZEIRO ALTOLFI

UNIVERSIDADE ESTADUAL DE MATO GROSSO DO SUL (UEMS)

Reitor da UEMS
LAÉRCIO ALVES DE CARVALHO
Vice-reitora da UEMS
LUCIANA FERREIRA DA SILVA
Projeto PROFISCO II / UEMS
Coordenação Geral
NATANIEL DOS SANTOS GOMES
Vice-coordenação
KÁTIA JULIANE LOPES DE OLIVEIRA
Coordenador Geral Administrativo Financeiro
DANIEL ABRÃO

Coordenação de Etapas
LEILA CARDOSO MACHADO
ANTONIA RAQUEL LIMA CAMARGO ZOTTOS
Coordenação TI
HAROLDO WILSON ZANDA GRELLA
Coordenação Comunicação
KATIUSCIA DA SILVA FERNANDES
Roteirista Quadrinhos
ANA CAROLINA RECALDE GOMES
Colorista Quadrinhos
MARINA DUARTE FERREIRA MAIDANA
Desenhista Quadrinhos
JOÃO SOARES RAMPI
Apoio Comunicação
EMMANUELLY CASTRO DOS SANTOS
ADRIANO BRAGA BRESSAN
DJANIREZ LAGEANO NETO DE JESUS
KAYO CESAR DE OLIVEIRA
LEONARDO ALVARENGA
MARLUCY APARECIDA NANTES FERREIRA DE SOUZA
MONIQUE MATTOS AZEVEDO DE ALVARENGA
NATANIA APARECIDA DA SILVA NOGUEIRA

Bolsista
RITA DE CÁSSIA CARVALHO GONÇALVES
BARBARA CRISTINA ANDRADE DALLA COSTA

UNIVERSIDADE FEDERAL DE MATO GROSSO DO SUL (UFMS)
Reitora da UFMS
CAMILA CELESTE BRANDÃO FERREIRA ÍTAVO
Vice-reitor da UFMS
ALBERT SCHIAVETO DE SOUZA

PROJETO PROFISCO II – UFMS
Coordenação Geral
NAIRA DENISE KALB
Vice-coordenação
CLAUDIO CÉSAR DA SILVA
Apoio Administrativo
EDEMIR PEREIRA FLORES JUNIOR
Coordenação Curso de Aperfeiçoamento
FERNANDA MALINOSKY COELHO DA ROSA
Coordenação Cartilhas
MILENE BARTOLOMEI SILVA
Supervisão Tutores
LUCIENE CLÉA DA SILVA
Supervisão Cartilhas / Professores Disciplinas
ELISABETH DE OLIVEIRA VENDRAMIN
Apoio em diagramação
LENNON DEIVIS GRISON DE GODOI

Professores Disciplinas
FABIO DA SILVA RODRIGUES
CLESTON ALEXANDRE DOS SANTOS
WILSON RAVELLI ELIZEU MACIEL
YASMIN GOMES CASAGRANDA
FABIANO MARTIN TIOSSI
CRISTHIANE MARQUES PITALUGA
SUSANA CIPRIANO DIAS RAFFAELLI
GEMAEI CHAEBE

Professores Cartilhas
HELLEN JAQUELINE MARQUES
FABIANO ANTONIO DOS SANTOS
SANDRA NOVAIS SOUSA
CLAUDIA CARREIRA DA ROSA
MYRNA WOLFF BRACHMANN DOS SANTOS

Tutores
HELDER SAMUEL DOS SANTOS LIMA
MARIA CLAUDIA MANCUELHO MALTA
BARBARA BRUNA MATHIAS DE LIMA
RODRIGO SILVEIRA XAVIER
CASSIA GENUINO MENDES
FELIPE CAMARGO SILVA DE JESUS
DANIELLE SANTIAGO NEPOMUCENO DE SOUZA
RODRIGO OLIVEIRA GOMES
RAFAEL RIBEIRO GUIMARÃES
JOSCELI ROBERTO GOMES PEREIRA
DIEGO GILBERTO FERBER PINEYRUA
ANDREIA COSTA MALDONADO

FÁBIO GOMES DA SILVA

Apoio em Elaboração de Material Digital e Comunicação
ISAAC KOSLOSKI OLIVEIRA
EMILY FLORES SANTOS
BEATRIZ DE ALMEIDA COSTA
THAYSA RAFAELE GOMES LACERDA
EOS XAVIER (PEDRO EDUARDO XAVIER)
ANTONIO CARLOS DE OLIVEIRA JUNIOR
GUSTAVO PINHEIRO FUJINOHARA

Apoio e Interpretação de Línguas de Sinais
ALEXSANDRO CARMONA DA SILVA
ITAMAR LOPES DOS SANTOS

Apoio em Revisão de Texto
THATIELY SILVA DE ALMEIDA DORISBOR

Tradutores para Línguas Indígenas
PAULO BALTAZAR
MICHELI ALVES MACHADO

INSTITUTO FEDERAL DE MATO GROSSO DO SUL (IFMS)

Reitora do IFMS
ELAINE BORGES MONTEIRO CASSIANO

PROJETO PROFISCO II / IFMS

Coordenação Geral
CELENY FERNANDES ALVES
Vice-coordenação
THALES FARIAS DUARTE
Professor Coordenador de Equipe
ALEXANDRE SOARES DA SILVA

Bolsistas da Equipe de Desenvolvimento dos Jogos
JONATHAN GONÇALVES MARZURKIEWICZ
LARISSA TIEMI FUJII ISHIBASHI
MARIANA ARFUX PEREIRA CAVALCANTE DE CASTRO
MILENY DOS SANTOS FIGUEIREDO
NICOLAS DE ALMEIDA VALENTE
TALITA DE QUEIROZ FLORENTINO
TAKUIA LEONARDO UCHINO

CONCURSO EDUCAÇÃO FISCAL

FINALISTAS

Digital Sociedade Civil
YASMIN CORADELO BARBOSA
NAIANE QUIRINO DE BIAZI
JOHNNY MACHADO LARROQUE
FRANCISCO JONATHAN DE LIMA JOAQUIM
CÉSAR RICARDO DA SILVA GALLARDO

Digital Estudante
MARIA RITA MACEDO FERREIRA
ELOA PRADO PAULA MACENA
VITÓRIA AKEMI SILVA IDE
STEFANY FIM ARÃO
ADRIAN BRAGA DA SILVA

Mão Livre / Sociedade Civil
KELLY SANDIM IWAUCHI
DÉBORA EMY TEIXEIRA MACIEL
NATÁ RAMOS SOUZA
JESSE PAULINO RAMOS
EVERTON DOS SANTOS DE SÁ

Mão Livre – Estudante
MARJORIE DA SILVA AGUIAR
RENAN LUCAS FARIAS DA SILVA
EMMANUELY APARECIDA DE LIMA
MARIANA DANTAS DA SILVA
JESSICA MARTINS DE MACEDO



Banco Interamericano
de Desenvolvimento



SEFAZ
Secretaria de
Estado de
Fazenda



F U N D A Ç Ã O
**ESCOLA DE GOVERNO
DE MATO GROSSO DO SUL**



INSTITUTO FEDERAL
Mato Grosso do Sul
Campus Campo Grande

**UNIVERSIDADE FEDERAL
DE MATO GROSSO DO SUL**

