

ASSUNTO:	TRIBUTOS e a saúde
ETAPA DE ENSINO: Ensino Fundamental II 7 ANO	Habilidade prevista no Currículo de Referência de Mato Grosso do Sul (MS.EF07CI09.s.09) Interpretar as condições de saúde da comunidade, cidade ou estado, com base na análise e comparação de indicadores de saúde (como taxa de mortalidade infantil, cobertura de saneamento básico e incidência de doenças de veiculação hídrica, atmosférica entre outras) e dos resultados de políticas públicas destinadas à saúde.
Componente Curricular/Disciplina:	Ciências

	<p>1-Supondo que você seja um administrador público e precisa que todos paguem e entendam o porquê de se recolher impostos. Como você faria para sensibilizar seus munícipes para que entendam a importância dos impostos? Converse em grupo de no máximo 3 pessoas e aponte pelo menos 2 (dois) argumentos para sensibilização. Pode ser uma propaganda de rádio ou televisão, escrita em outdoor e, ou outros.</p> <p>COFINS é um tributo federal que corresponde à receita bruta da empresa. O destino da arrecadação é custear a seguridade social, ou seja, os serviços que incluem a previdência, a assistência social e a saúde da população. A contribuição ocorre de acordo com o ganho bruto mensal da empresa. O empreendedor precisa saber como realizar o recolhimento do imposto.</p> <p>ISS – O Imposto Sobre Serviços (ISS) é um tributo que incide na prestação de serviços realizada por empresas e profissionais autônomos.</p> <p>PIS - fundo do Programa de Integração Social é um benefício dos funcionários de empresas privadas, que trabalham em regime CLT, e garante o pagamento de seguro-desemprego e o abono salarial.</p> <p>OBS: CLT é a sigla para Consolidação das Leis do Trabalho.</p>
--	--

Escreva abaixo os argumentos do grupo:

2- Observe uma conta de luz abaixo. Existem três impostos recolhidos marque a opção **errada** quanto aos impostos apresentados.

The image shows a screenshot of an electricity bill from Energisa. The bill includes a QR code, a tax table, and a consumption chart. The tax table lists the following taxes and their values:

Tarifa unit R\$	Tributo	Base de Cálculo (R\$)	Aliquota (%)	Valor (R\$)
0,880470	PIS	178,13	1,0845	1,93
0,880470	COFINS	178,13	4,9955	8,90
0,880470	ICMS	222,65	20,00	44,53

At the bottom of the bill, the total amount to be paid is R\$ 268,91. The bill also includes a consumption chart showing the number of days of service for each month from July 2022 to June 2023.

PIS – 1,93 R\$
COFINS – 8,90 R\$
ICMS 44,53 R\$

Alternativas:

(a) COFINS é um tributo federal que corresponde à receita bruta da empresa. O destino da arrecadação é custear a seguridade social, ou seja, os serviços que incluem a previdência, a assistência social e a saúde da população. A contribuição ocorre de acordo com o ganho bruto mensal da empresa. O empreendedor precisa saber como realizar o recolhimento do imposto.

(b) ISS e COFINS – são impostos semelhantes ambos aplicados sobre Circulação de Mercadorias e Serviços. No entanto o COFINS também é usado para custear a seguridade social e seguro desemprego.

(c) PIS - fundo do Programa de Integração Social é um benefício dos funcionários de empresas privadas, que trabalham em regime CLT, e garante o pagamento de seguro-desemprego e o abono salarial

(d) ISS – O Imposto Sobre Serviços (ISS) é um tributo que incide na prestação de serviços realizada por empresas e profissionais autônomos.

3 - Os festivais dos municípios têm investimentos de recursos dos impostos pagos pela população. Escreva ao lado pelo menos dois benefícios possíveis que podem ser oferecidos para a população, sendo retorno de seus impostos.

RPS: 223629 - Serie: 40	
Placa	
Ticket :0925290428	
Entrada: 12/08/23 14:52:43	Pgto: 12/08/23 15:26:49
Permanencia: 00:34	
Saída permitida ate: 12/08/23 15:56:43	
CARRO	R\$ 12,00

SUBTOTAL	R\$ 12,00
CARTAO DEBITO MASTER	R\$ 12,00 12,00

CONFINS	: R\$ 0,36 0,36
ISS	: R\$ 0,60 0,60
PIS	: R\$ 0,08 0,08

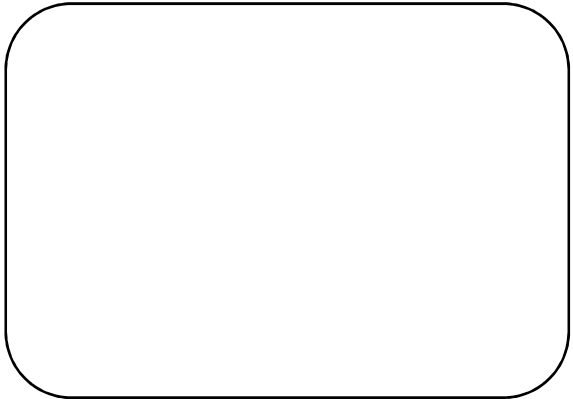

(Fragmento de Nota Fiscal e impostos recolhidos: COFINS, ISS e PIS).



Festival de Inverno Bonito Município - MS



Município de Terenos - MS



Município de Antônio João - MS



Município de Eldorado - MS



Festa do Queijo no Distrito de Rochedinho – MS.



Festa do Peixe em coxim – MS.

4- Supondo que na Festa do Queijo em Rochedinho/MS a Secretaria de Saúde do Município queira fazer uma ação de saúde pública sobre saúde dos seus munícipes, para isso resolveu lançar uma pesquisa sobre o IMC (Índice de massa corporal) e aferição da pressão arterial da população durante a festa, com intuito de verificar como está a saúde das pessoas da cidade. Esse serviço de pesquisa e estudo de dados tem um investimento, um serviço pago pelo impostos recolhidos da própria população.

(Sobre o IMC <https://semprebem.paguemenos.com.br/calculadora-de-IMC>)



Fragmento de um ticket de estacionamento

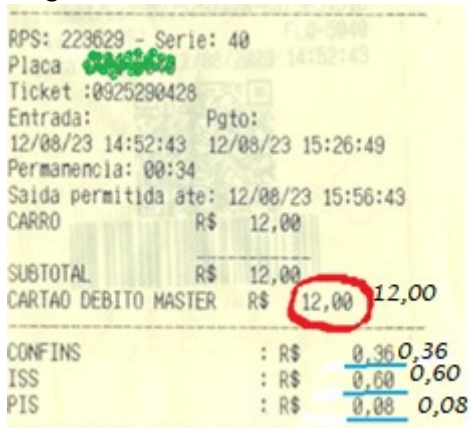

<https://www.dfe.ms.gov.br/nf3e/consulta>

chave de acesso:
5023 0615 4138 2600 0150 6600 2002 5699 1210 9261 5426

Protocolo de Autorização:
1502300007379210 - 16/06/2023 15:18:55

o pelo Art. 16 da Lei 14.300. O saldo ficará disponível

Tarifa unit R\$	Tributo	Base de Cálculo (R\$)	Alíquota (%)	Valor (R\$)
0,880470	PIS	178,13	1,0845	1,93
0,880470	COFINS	178,13	4,9955	8,90
0,880470	ICMS	222,65	20,00	44,53



Fragmento de uma conta de luz

PIS – 1,93 R\$
COFINS – 8,90 R\$
ICMS 44,53 R\$

5- Parte do investimento dos festivais promovidos pelas prefeituras tem origem nos impostos recolhidos, assim, é justo que a população receba atendimento público como retorno de seus impostos. Supondo que você esteja no festival da guavira em Bonito e



Festival da Guavira em Bonito

YPE CAFE EIRELI CNPJ [REDACTED]
ROD BR 419 ANASTACIO GUIA LOPES DA LAGUNA, 419, VILA SANTA AMELIA,
Nioaque, MS, 87992768268
Documento Auxiliar da Nota Fiscal de Consumidor Eletronica

Codigo	Descricao	Qtde UN	VI Unit	VI Total
22891709	CAFE ESPRESSO XIC 50ML	2 UN	4,00	8,00
1017	CHIPA YPE CAFE	2 UN	8,00	16,00

Qtde. total de itens 2
Valor total (R\$) 24,00
FORMA DE PAGAMENTO VALOR PAGD (R\$)
DEBITO 24,00

Consulte pela Chave de Acesso em:
<http://www.dfe.ms.gov.br/nfce/>
5023 0823 2610 1600 0107 6500 2000 5257 8513 6492 3322
CONSUMIDOR - CPF [REDACTED]
NFC-e 000525785 Serie 002 20/08/2023 17:13:08

NOTA NS PREMIADA
DEZENAS: (03 04 07 16 22 41 47 57)
www.notanspremiada.ms.gov.br

Protocolo de autorizacao: 150230274564014
Data de autorizacao: 20/08/2023 17:13:08



Tributos aproximados: R\$ 3,23 (13,46%) Federal, R\$ 2,80 (11,67%)
Estadual, R\$ 0,00 (0,00%) Municipal - Fonte: IBPT - MS 839104
OPERADOR: KARINNE THAVILA LIMA DA SILVA VENDEDOOR: PAUL CESAR
FERNANDES--

uma mulher começa a ter
contrações para ter um bebê
qual serviço público você
chamaria para fazer o
atendimento emergencial?

6- Identifique na Nota fiscal e
transcreva abaixo os impostos
arrecadados.

7- Na sua opinião, quais
benefícios para o município e
para o estado do Mato Grosso
do Sul ao promover um festival
de uma fruta regional como
essa?

Gabarito:

Questão 1:	O estudante deve pesquisar sobre os impostos no rodapé da questão e os benefícios dos impostos para desenvolver uma ideia para conversar com a população sobre o assunto: Recolhimento de impostos. Exemplo: (Exemplo: iluminação, coleta de lixo, limpeza das calçadas e projetos sociais).
Questão 2:	Letra b
Questão 3:	Aqui a sugestão é que o professor orienta os estudantes para conversarem sobre os benefícios. Exemplo: <u>segurança</u> (Presença da Guarda Municipal e PM); <u>Saneamento básico</u> (limpeza urbana), <u>apresentações culturais</u> (armação de palcos, pagamentos de artistas); <u>Saúde</u> atendimentos pelo SAMU, pesquisa de sondagem da população.
Questão 4:	Aqui a sugestão é que o professor orienta os estudantes sobre o preparo para realização da pesquisa. Elaboração de formulário para as perguntas, equipamentos para aferição das medidas e massa corporal das pessoas, transporte para os materiais e equipamentos a serem usados na pesquisa. Lembrar que tudo isso tem um custo. https://semprebem.paguemenos.com.br/calculadora-de-IMC
Questão 5:	SUS: sistema Único de Saúde
Questão 6:	Imposto Federal – 3,23 (13,46%) Imposto Estadual – 22,80 (11,67%).
Questão 7	Benefícios da fruta: Uso medicinal, alimentar, comercial. Promover a economia, o turismo e visibilidade do município. OBS: Nessa questão não há preocupação em escrever uma resposta assertiva, mas a construção de um pensamento na área de saúde, preservação e conservação da espécie.